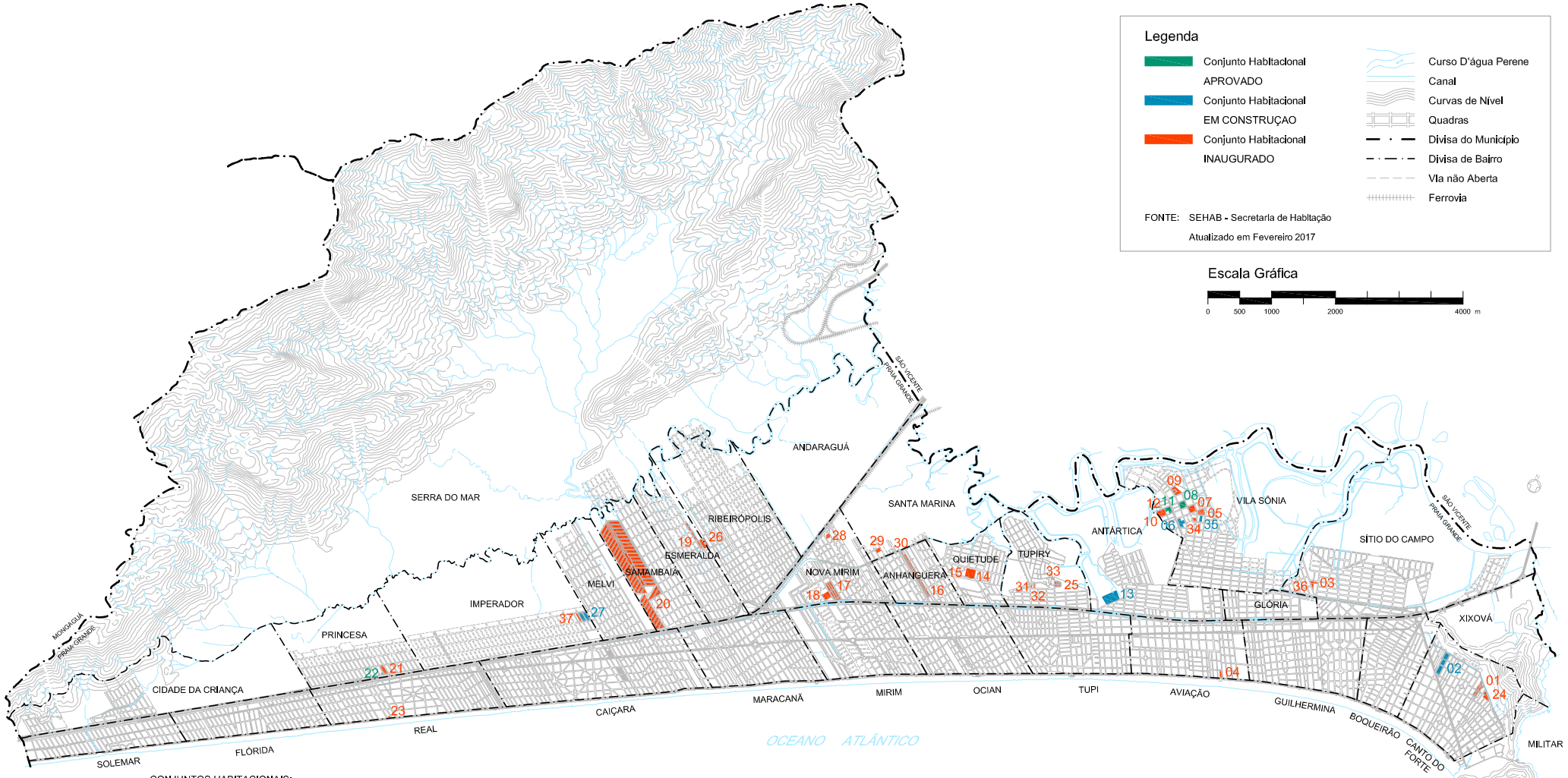

CONJUNTOS HABITACIONAIS:

Nº	NOME	Nº DE UNIDADES	INAUGURADO
01	Conjunto Residencial Recanto do Forte	400	-
02	Conjunto Habitacional Verdes Mares	796	Em Construção
03	Conjunto Habitacional D.E.R	24	Maio/2005
04	Conjunto Habitacional dos Bancários	299	Ago/2002
05	Conjunto Residencial Portal do Sol	160	Finalizado
06	Conj. Habitacional Parque dos Eucaliptos	192	Em Construção
07	Conjunto Residencial Vila Sônia	160	Finalizado
08	Nº 9597/2002	160	Projeto
09	Conjunto Habitacional Júlio Couto	68	Out/2000
10	Conjunto Residencial Andorinhas	160	Finalizado
11	Nº 8187/2002	192	Projeto
12	Conjunto Galvotas	160	Finalizado
13	Conjunto Residencial Parque dos Trigos	480	Em Construção

Nº	NOME	Nº DE UNIDADES	INAUGURADO
14	Conjunto Residencial Safira	160	Finalizado
15	Conjunto Residencial Topázio	160	Finalizado
16	Conjunto Habitacional Jardim Anhanguera	266	Jan/2003
17	Conjunto Residencial Família Militar	728	Finalizado
18	Conjunto Habitacional Vitória	192	Out/2002
19	Conjunto Habitacional Jóia	126	Dez/2004
20	Conjunto Habitacional Samambaia	1766	Dez/1983
21	Conjunto Residencial Abaeté	160	Finalizado
22	Conjunto Habitacional Nogueira	160	Projeto
23	Conjunto Residencial Parque das Flôres	78	Finalizado
24	Conjunto Habitacional Vila Helena	66	Finalizado
25	Conjunto Habitacional Vila Tupiry	64	Finalizado
26	Conjunto Habitacional Palmeiras	80	Finalizado

Nº	NOME	Nº DE UNIDADES	INAUGURADO
27	Conjunto Habitacional Jardim Imperador I	200	Em Construção
28	Conjunto Habitacional Mirim	12	2009
29	Conjunto Habitacional Vila Alice	29	Set/2011
30	Conjunto Habitacional Jardim Anhanguera	9	Finalizado
31	Conjunto Habitacional Caieiras I	5	Mar/2010
32	Conjunto Habitacional Caieiras II	8	Nov/2010
33	Conjunto Habitacional Tupiry II	9	Out/2010
34	Conjunto Habitacional Ágata	87	Out/2012
35	Conjunto Habitacional Ônix	120	Jan/2013
36	Conjunto Habitacional DER III	10	Dez/2010
37	Conjunto Habitacional Imperador II	48	Ago/2013

ESTÂNCIA BALNEÁRIA DE PRAIA GRANDE - LOCALIZAÇÃO DOS CONJUNTOS HABITACIONAIS - 2016

ELABORAÇÃO: DEPARTAMENTO DE PLANEJAMENTO E GESTÃO - DIVISÃO DE PLANEJAMENTO URBANO