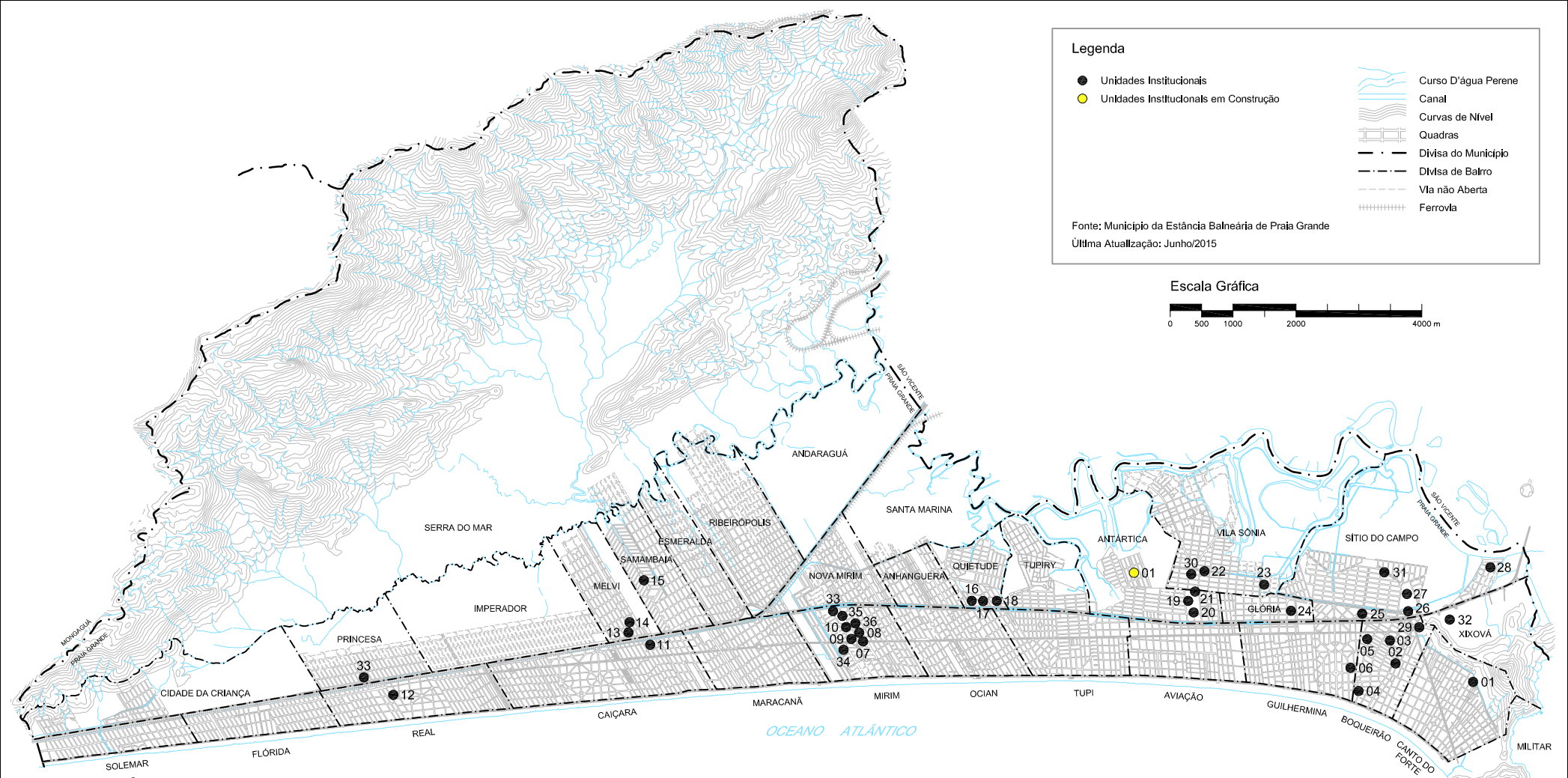

UNIDADES INSTITUCIONAIS

01 - Espaço Xixová
02 - SESURB - Secretaria de Serviços Urbanos
- SESURB - Depto. de Controle da Frota e Manutenção de Vias Urbanas
- SESURB - Depto. de Manutenção
- SESURB - Depto. de Manutenção Ambiental
- SESURB - Divisão Administrativa
- SESURB - Divisão de Apoio
- SESURB - Seção de Pessoal
- SESURB - Seção de Compras
- SESURB - Seção de Almoxarifado
- SEMA - Secretaria de Meio Ambiente
- Receita Federal
03 - SEEL - Secretaria de Esporte e Lazer
04 - Câmara Municipal
05 - SEPROS - Secretaria de Promoção Social
06 - Gráfica
07 - SESAP - Secretaria de Saúde Pública
08 - SEDUC - Secretaria de Educação
09 - Paço Municipal - Palácio São francisco de Assis
10 - Espaço Plaçabuçu
11 - Espaço Caiçara
12 - Espaço Real
13 - Pátio da Prefeitura
14 - SESURB - Divisão de Manutenção de Vias
- SESURB - Divisão de Carpintaria
15 - Espaço Samambaia
16 - SEASP - Secretaria de Assuntos de Segurança Pública
17 - SEDETTRA - Secretaria de Desenv. Econômico, Ciência, Tecn. e Trabalho
18 - Espaço Alvorada
19 - SESURB - Divisão de Limpeza Urbana
- Divisão de Manutenção de Drenagem
- Divisão de Manutenção da Orla
- Divisão de Serviços Gerais
- Divisão de Iluminação Pública
20 - SESURB - Cemitério Municipal
21 - SETRAN - Pátio de Apreensão de Veículos
22 - Espaço Vila Sônia
23 - Terminal de Transbordo
- SESURB - Divisão de Coleta Domiciliar e Coletiva
24 - SESURB - Divisão de Controle Operacional de Frota
- SESURB - Divisão de Manutenção de Frota
- Divisão de Praças e Áreas Verdes
- Divisão de Próprios
25 - SETRAN - Secretaria de Trânsito
- SETRAN - Base Operacional de Trânsito
26 - SETRANSP - Secretaria de Transporte
27 - Parque Leopoldo Estásio Vanderlinde
- Orquidário Municipal José Sanchez Alarcon
28 - SESURB - Departamento de Manutenção (Portinho)
29 - SECTUR - Secretaria de Cultura e Turismo
30 - SESURB - Divisão de Próprios e Guarda de Materiais
31 - Espaço Sítio do Campo
32 - POUPATEMPO
- Detran - Depto. Estadual de Trânsito
- Posto de Atendimento ao Trabalhador
- Banco do Povo Paulista
- Junta de Serviço Militar
33 - Forum Praia Grande - Doutor Guilherme P. de Campos
34 - Defensoria Pública do Estado de São Paulo
35 - Posto Fiscal de Praia Grande - Secretaria da Fazenda
36 - Forum Praia Grande - Trabalhista - Juiz João de freitas Guimarães

UNIDADES INSTITUCIONAIS EM CONSTRUÇÃO

01 - Espaço Vila São Jorge

MUNICÍPIO DA ESTÂNCIA BALNEÁRIA DE PRAIA GRANDE - UNIDADES INSTITUCIONAIS 2014

ELABORAÇÃO: DEPARTAMENTO DE PLANEJAMENTO E GESTÃO - DIVISÃO DE PLANEJAMENTO URBANO