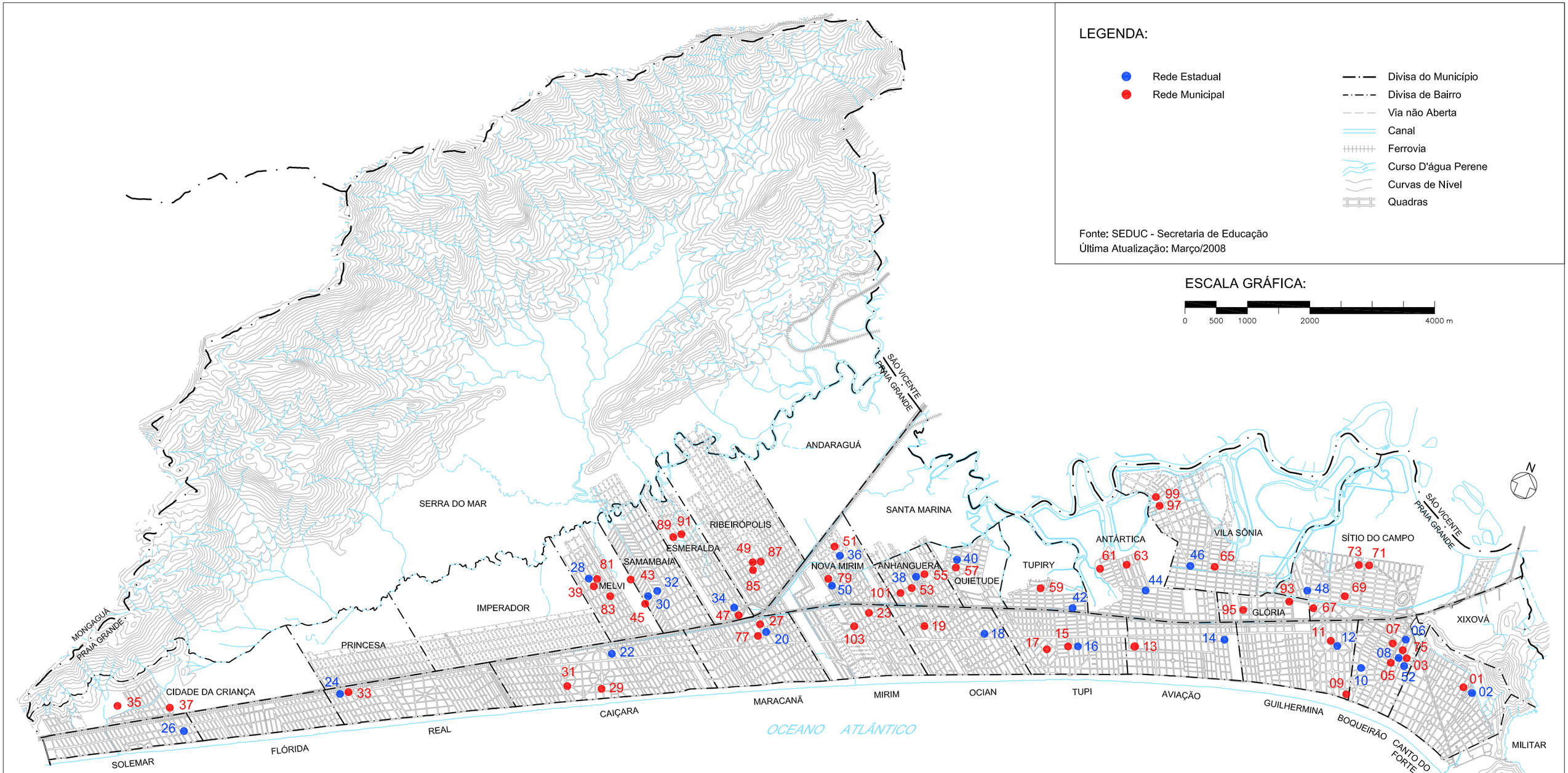

ESCOLAS MUNICIPAIS

01.1 - E. M. Estina Campi Baptista
01.2 - E. M. Fausto dos Santos Amaral
03 - E. M. Carlos Roberto Dias
05 - E. M. Manoel Nascimento Júnior
07 - E. M. Anahy Navarro Trovão
09 - E. M. Adozinda Pires Guedes
11 - E. M. República de Portugal
13 - E. M. Isabel Figueroa Bréfere
15 - E. M. José Padin Mouta
17 - E. M. Vila Tupiry
19 - E. M. Lions Club Ocian
23 - E. M. Vila Mirim
27 - E. M. Governador Franco Montoro
29 - E. M. José Crego Painceira
31 - E. M. Mário Possani
33 - E. M. Drª Ana Maria B.Bajer Fernandes
35 - E. M. Cidade da Criança
37 - E. M. Engº Sérgio Dias de Freitas
39 - E. M. Joaquim Augusto F. Mourão
43 - E. M. Estado do Amazonas
45 - E. M. Wilson Guedes
47 - E. M. João Batista Resine Alves
49 - E. M. Domingos Soares de Oliveira
51 - E. M. Governador Mário Covas
53 - E. M. Paulo Shigueo Yamauti
55 - E. M. Ophélia Caccetari dos Reis
57.1 - E. M. Natale de Lucca
57.2 - E. M. Ari Cabral
59.1 - E. M. Dr. Roberto Shoji
59.2 - E. M. Juliana Arias R. de Oliveira
59.3 - E. M. Carlos Eduardo Conte de Castro
61 - E. M. Thereza Magri
63 - E. M. Idílio Perticaratti
65.1 - E. M. Profª Maria Nilza da Silva Romão
65.2 - E. M. Newton de Almeida Castro
65.3 - E. M. Profª Sônia Marize Domingues
67 - E. M. José Júlio Martins Baptista
69 - E. M. Luzia Borba Ranciaro
71 - E. M. Dorivaldo Francisco Loria
73 - E. M. Ronaldo Sérgio A. L. Ramos
75 - E. M. São Francisco de Assis
77 - E. M. Sérgio Vieira de Mello
79 - E. M. Maestro Luiz Arruda Paes
81 - E. M. Eduardo Gonsalves do Barreiro
83 - E. M. Maria dos Remédios C. Milan
85 - E. M. 19 de Janeiro
87 - E. M. Nicolau Paal
89 - E. M. Paulo de Souza Sandoval
91 - E. M. Profº Maria Clotilde Lopes Comitre Rego
93 - E. M. José Ribeiro dos Santos Cunha
95 - E. M. Profº Elza Oliveira de Carvalho
97 - E. M. Antonio Peres Ferreira
99 - E. M. Idalina da Conceição Pereira
101 - E. M. Pablo Trevisan Perutch
103 - E. M. Oswaldo Justo

ESCOLAS ESTADUAIS

02 - E. E. Adelaide Patrocínio dos Santos
06 - E. E. Profª Maria Pacheco Nobre
08 - C. E. E. S. Max Dadá Gallizi
10 - E. E. Dr. Reynaldo Kuntz Busch
12 - E. E. Dr. Abrahão Jacob Lafer
14 - E. E. Reverendo Augusto Paes de Ávila
16 - E. E. Vila Tupi
18 - E. E. Jardim Bopeva
20 - E. E. Balneário das Palmeiras
22 - E. E. Prof. Laudelino Fernandes Santos
24 - E. E. Francisco Martins dos Santos
26 - E. E. Júlio Secco de Carvalho
28 - E. E. Profª Vilma Catharina Mosca Leone
30 - E. E. Deputado Rubens Paiva
32 - E. E. Prof. Antônio Nunes Lopes Silva
34 - E. E. Alexandrina Santiago Neto
36 - E. E. Prof. Júlio Pardo Couto
38 - E. E. Cidade de Barretos
40 - E. E. Lions Club Centro
42 - E. E. Profª Magali Alonso
44 - E. E. Profª Sylvia de Mello
46 - E. E. Dr. Alfredo Reis Viegas
48 - E. E. Oswaldo Luiz S. Toschi
50 - E. E. Jardim Quietude
52 - FATEC - Faculdade de Tecnologia

LOCALIZAÇÃO DAS UNIDADES DE EDUCAÇÃO - 2007

ELABORAÇÃO: DEPARTAMENTO DE PLANEJAMENTO ESTRATÉGICO E GESTÃO - DIVISÃO DE PLANEJAMENTO URBANO