

07 CORTE 1:100

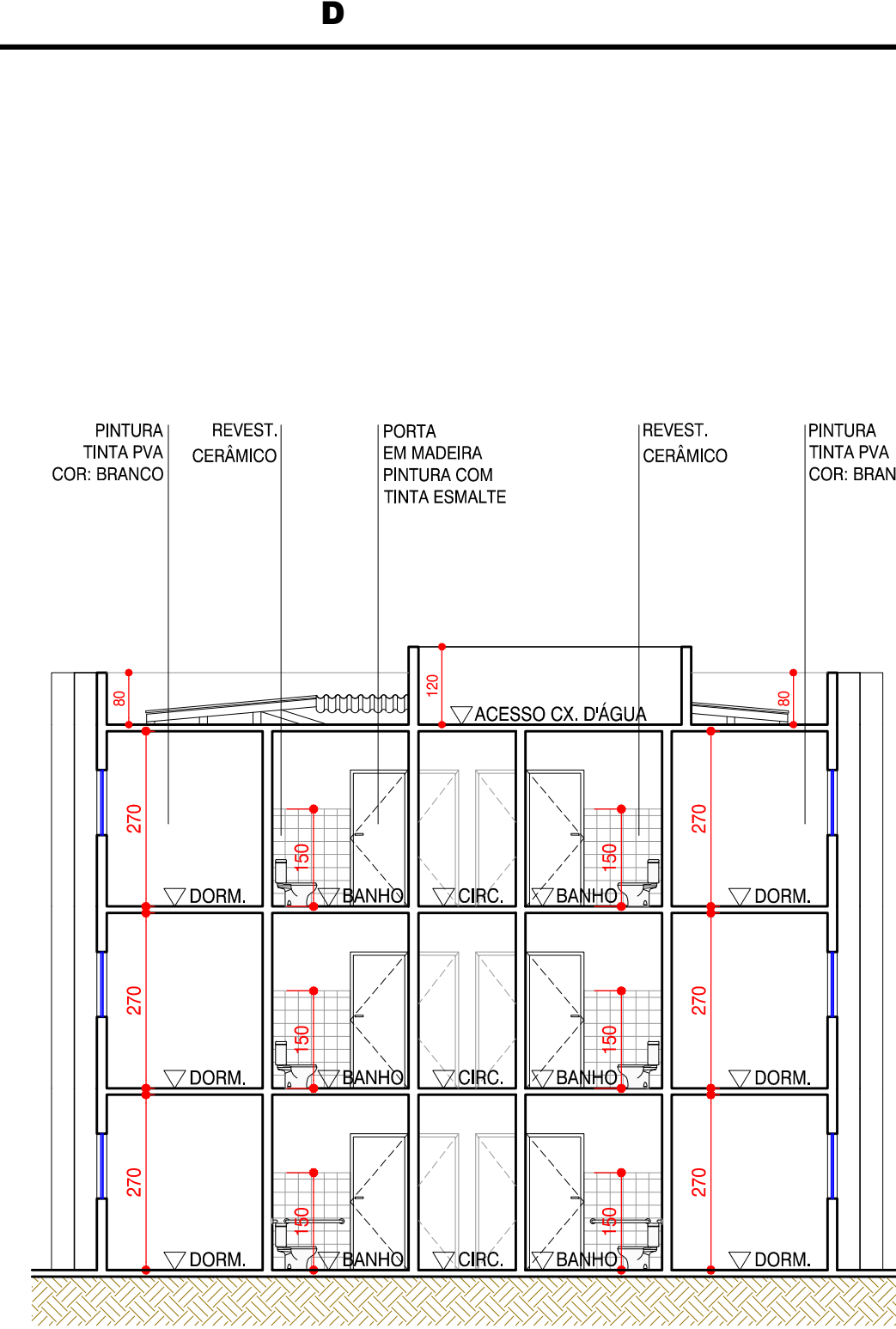

08 CORTE 1:100

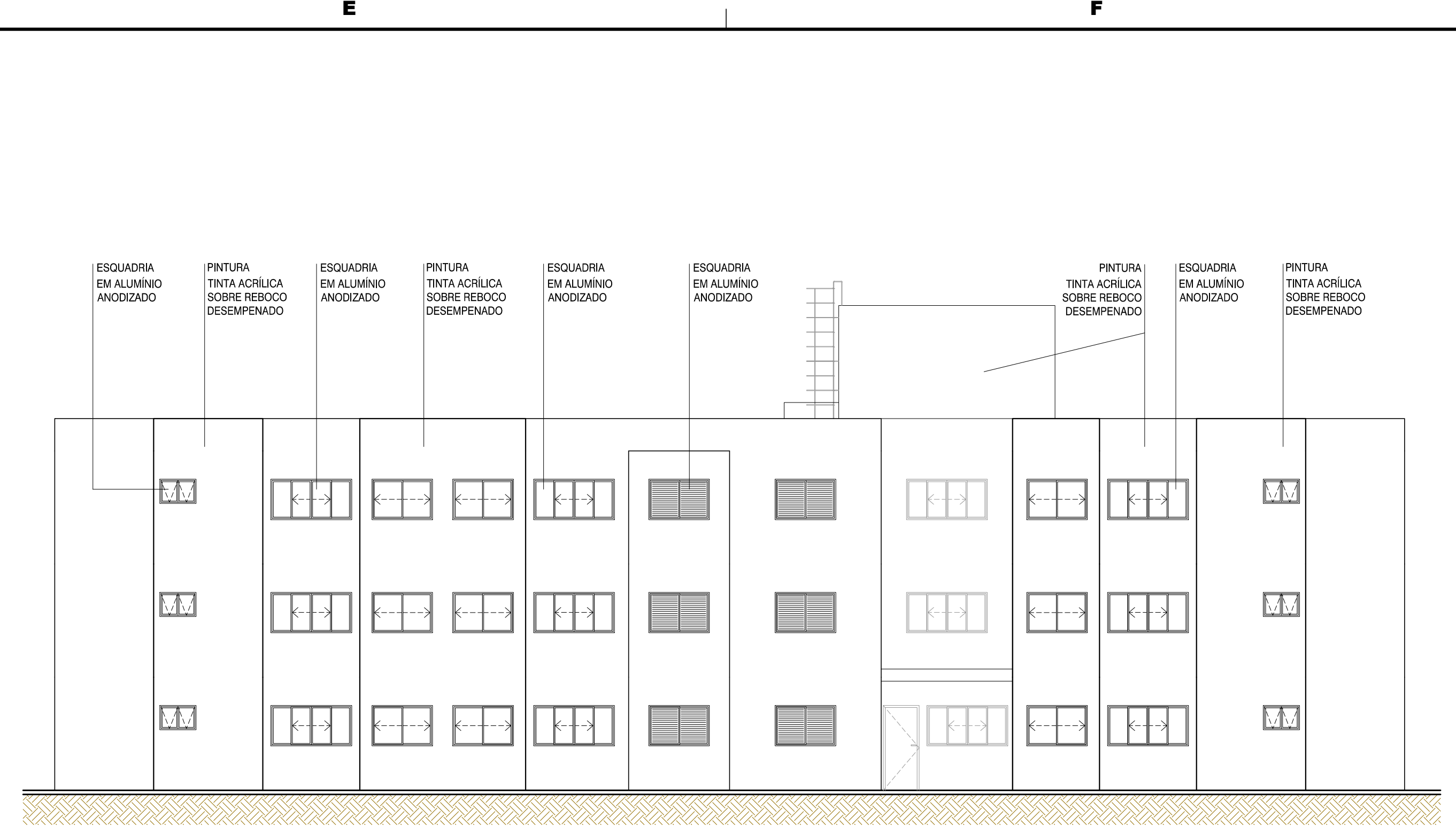

09 ELEVÇÃO FRONTAL 1:100

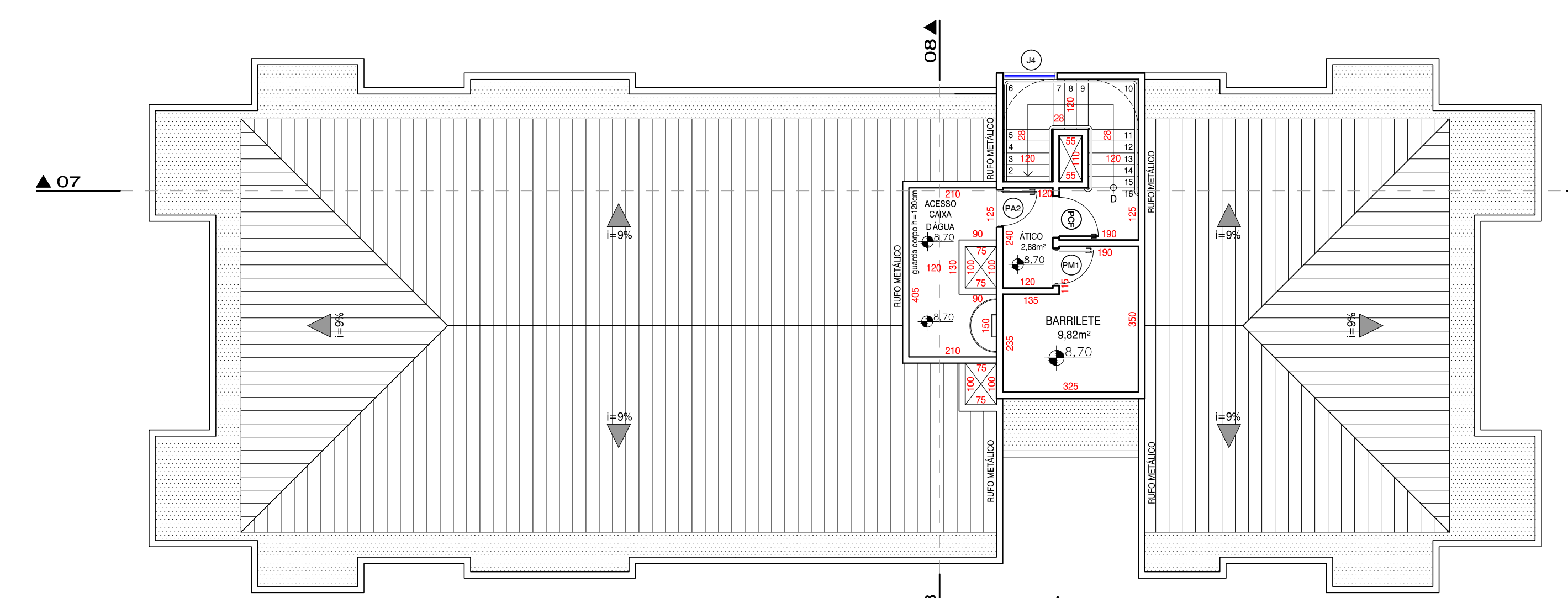

03 PLANTA - COBERTURA 1:100

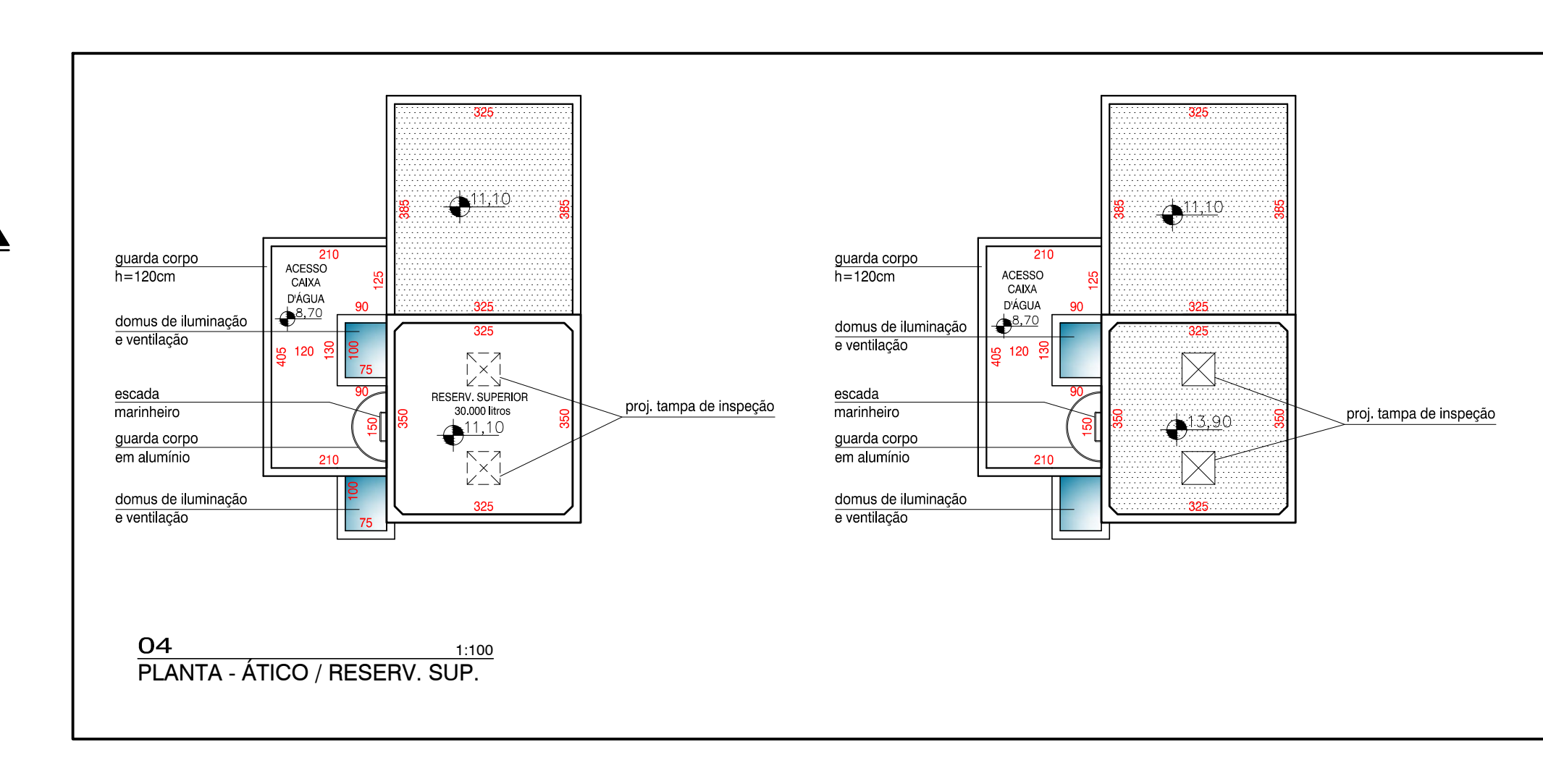

04 PLANTA - ATICO / RESERV. SUP. 1:100

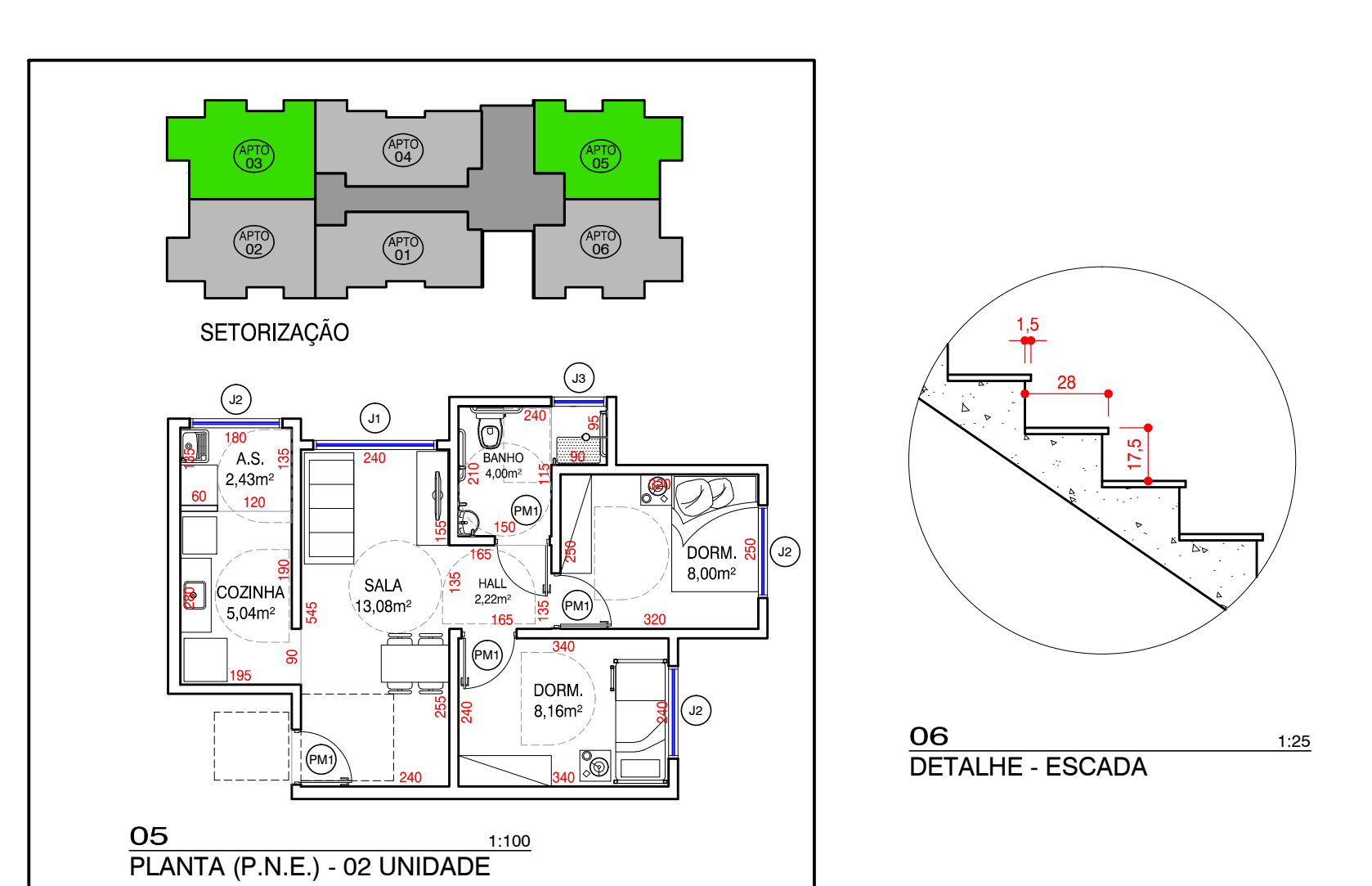

05 PLANTA (P.N.E.) - 02 UNIDADE (APTO. 03 e 05) 1:100

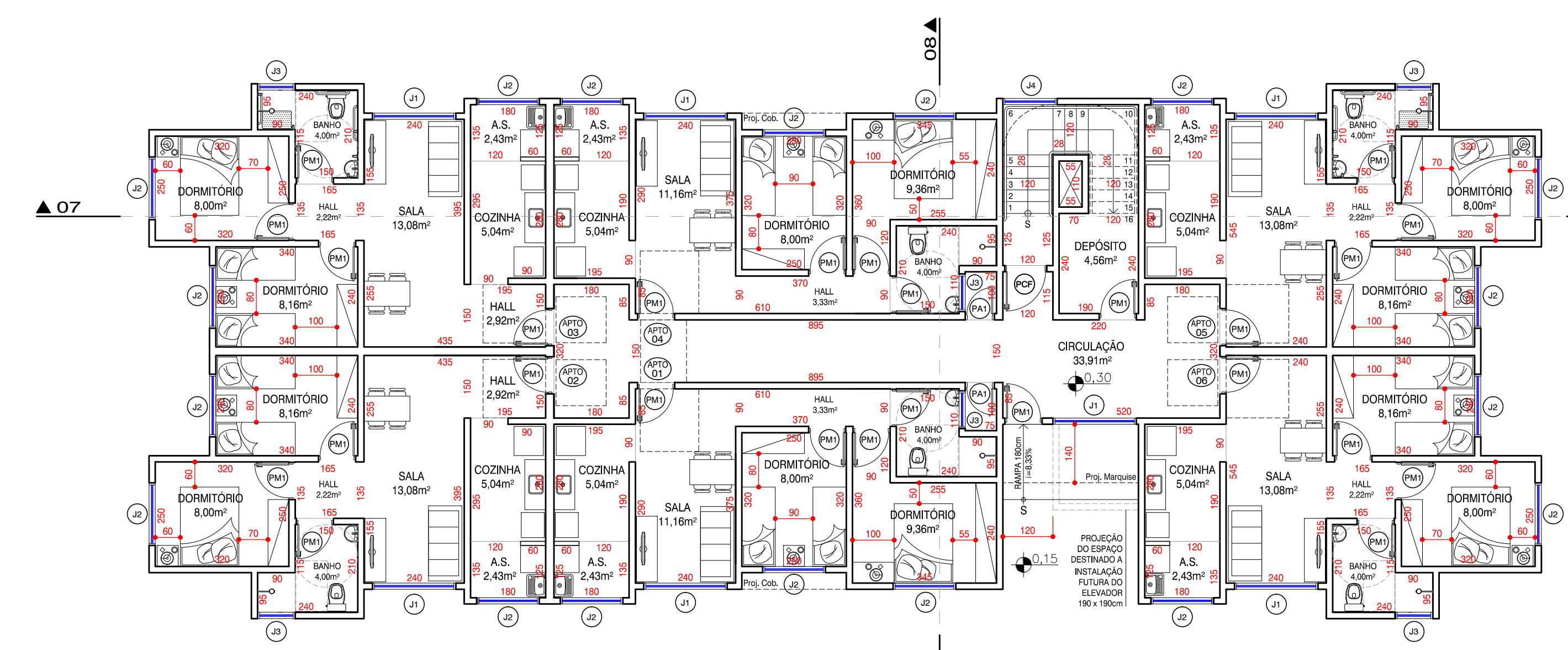

01 PLANTA PAV. TÉRREO 1:100

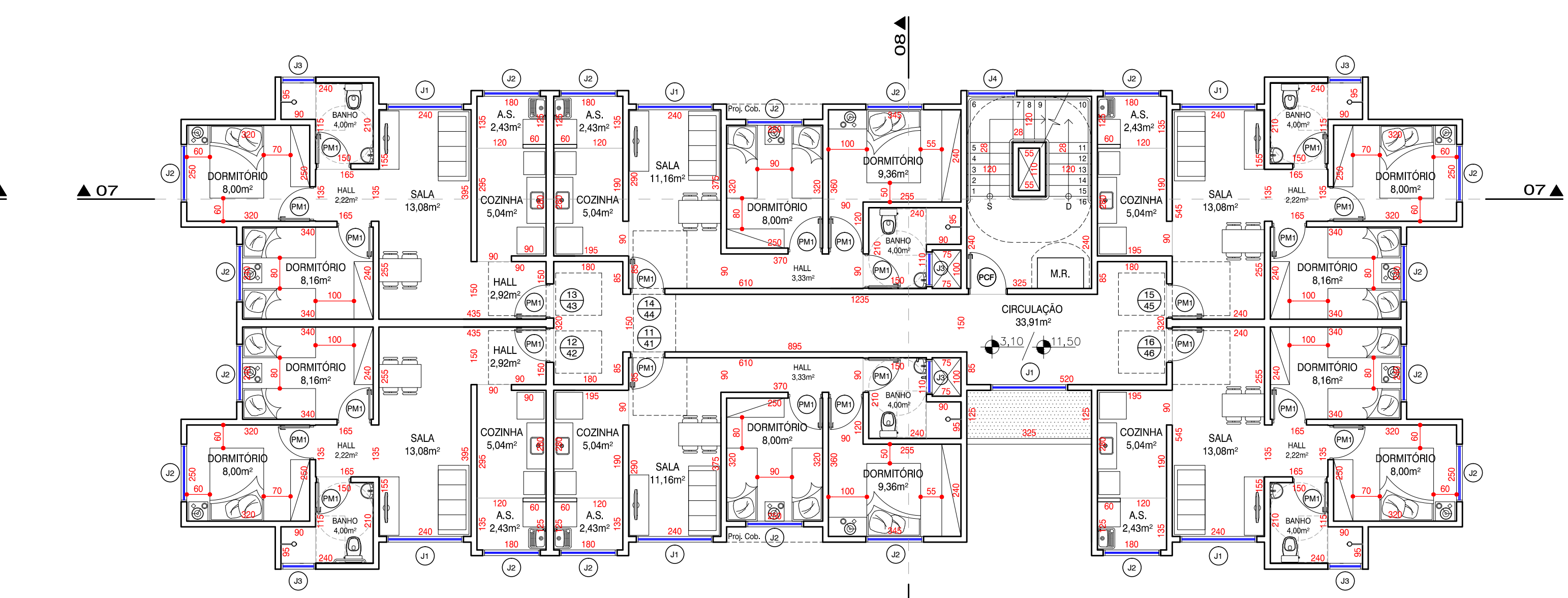

02 PLANTA PAV. TIPO - 1º e 2º ANDAR 1:100

- NOTAS
01. Dimensões em centímetro;
  02. As cotas prevalecem sobre o desenho;
  03. As cotas de piso referem-se ao piso acabado e devem ser considerados os devidos caimentos e inclinações mínimas de acordo com o projeto de drenagem e escoamento superficial das águas;
  04. Paredes internas e externas com 15cm;
  05. Paredes entre unidades com 20cm;

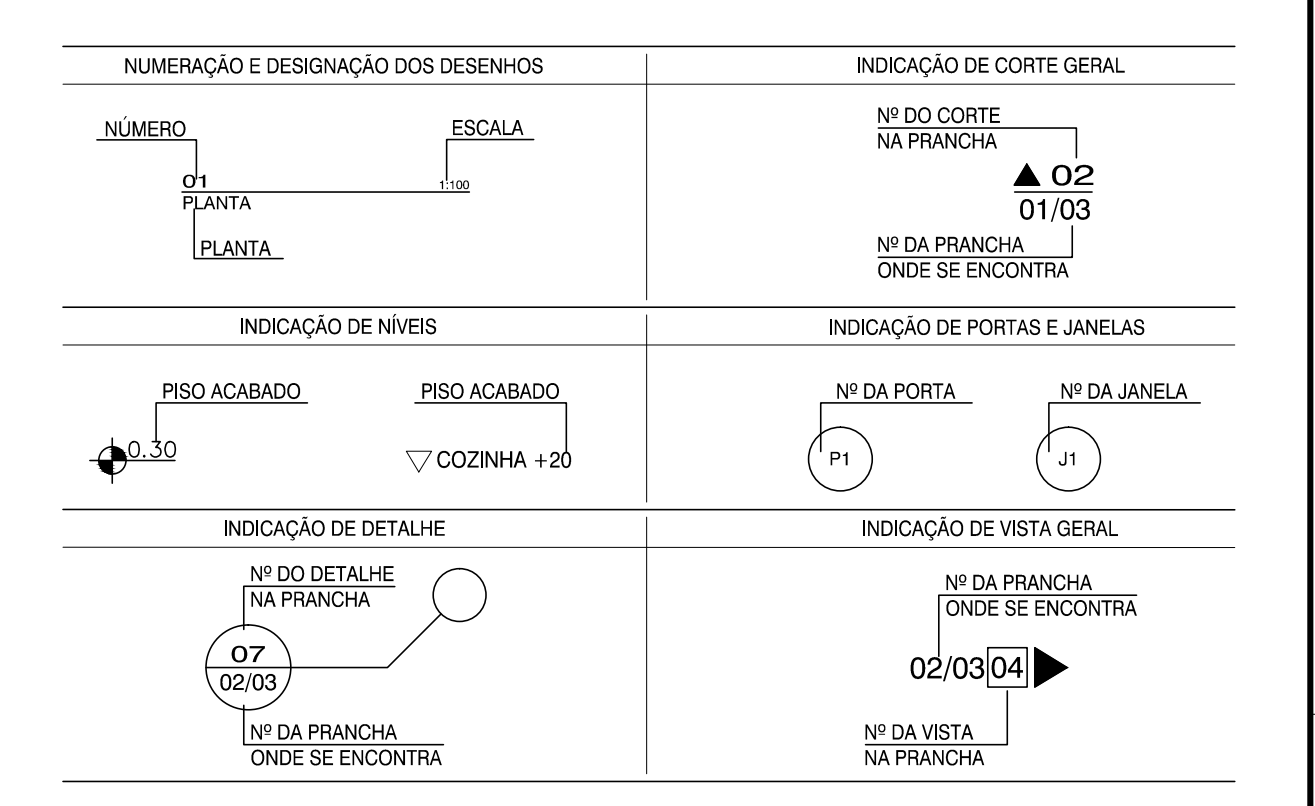

APARTAMENTOS (18 UNIDADES)

APARTAMENTO	DORMITÓRIOS	ÁREA
FINAL 1	02	49,53 m²
FINAL 2	02	52,72 m²
FINAL 3	02	52,72 m²
FINAL 4	02	49,53 m²
FINAL 5	02	49,30 m²
FINAL 6	02	49,30 m²
ÁREA COMUM	-	56,50 m²
TOTAL	-	380,00 m²

CÁLCULO DO RESERVATÓRIO

Nº DE PAVIMENTOS	TÉRREO + 02 PAV.
Nº DE PESSOAS	22 pessoas
CONSUMO EM LITROS POR PESSOA POR DIA	120 litros
CONSUMO DIÁRIO	14.400 litros
RESERVA PARA DIAS DIFERENTES	28.800 litros
RESERVA PARA INCÊNDIO (20%)	5.760 litros
RESERVATÓRIO SUPERIOR (2,5)	13.824 litros (mínimo)
RESERVATÓRIO INFERIOR (3,5)	20.736 litros (mínimo)

QUADRO DE VÃOS NAS ALVENARIAS

TIPO	A			B			C		
	A	B	C	A	B	C	A	B	C
PM1	80	210	PA1	80	210	J1	200	100	110
PCF	90	210	PA2	80	210	J2	150	100	110
						J3	90	70	140
						J4	130	110	110

PM - PORTA EM MADEIRA  
 PA - PORTA DE ALUMÍNIO  
 PCF - PORTA CORTA FOGO COM PINTURA IGNÍFUGA  
 J - JANELA EM ALUMÍNIO ANODIZADO

LEGENDA - COBERTURA

[Symbol]	INDICAÇÃO DE CIMENTO
[Symbol]	TELHA EM FIBROCEMENTO TIPO ONDULADA (h=9%) SOBRE ESTRUTURA EM MADEIRA
[Symbol]	LAJE IMPERMEABILIZADA COM MANTA ASFÁLTICA

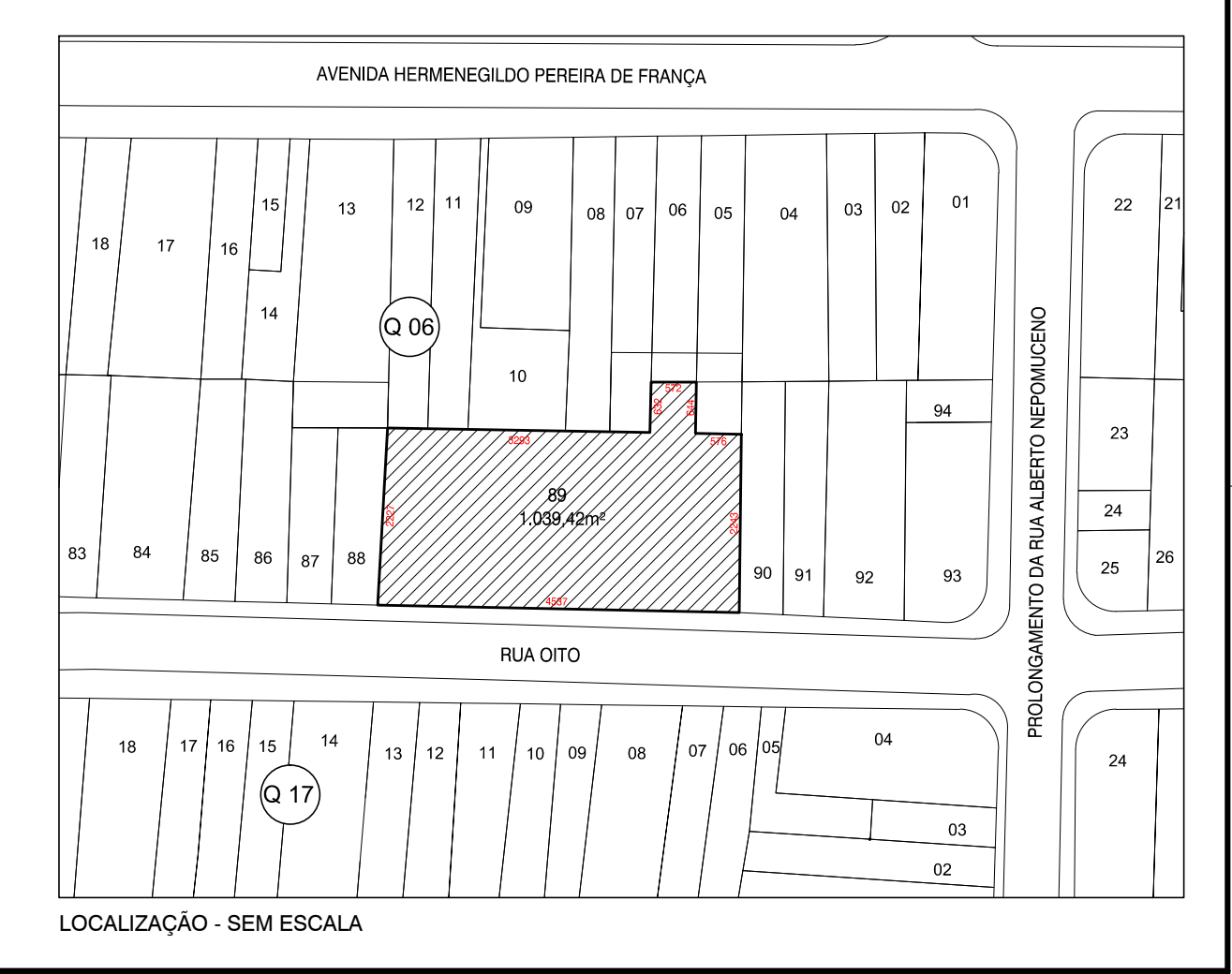

**PREFEITURA DA ESTÂNCIA BALNEÁRIA DE PRAIA GRANDE**

**HABITAÇÃO "FAIXA 1" - SILMARA I**

**PRÉDIO**

**RUA 08 - QUADRA "06" - LOTE "89" BALNEÁRIO ESMERALDA - PRAIA GRANDE - SP**

02/03

**PROJETOS ESPECIAIS**

AUTOR DO PROJETO: ARQº QUARTE GIL GOUVEIA DA SILVA JUNIOR

AUTOR DO PROJETO: ARQº LUIS FERNANDO FELIX DE PAULA

SEHAB

ING. ISABEL REYDINO

**SEHAB**

ING. ISABEL REYDINO

Diretora do Divisão de Obras de Habitação