

NOTAS

01. Dimensões em centímetro;
02. As cotas prevalecem sobre o desenho;
03. As cotas de piso referem-se ao piso acabado e devem ser considerados os devidos caimentos e inclinações mínimas de acordo com o projeto de drenagem e escoamento superficial das águas;
04. Paredes internas e externas com 15cm;
05. Paredes entre unidades com 20cm;

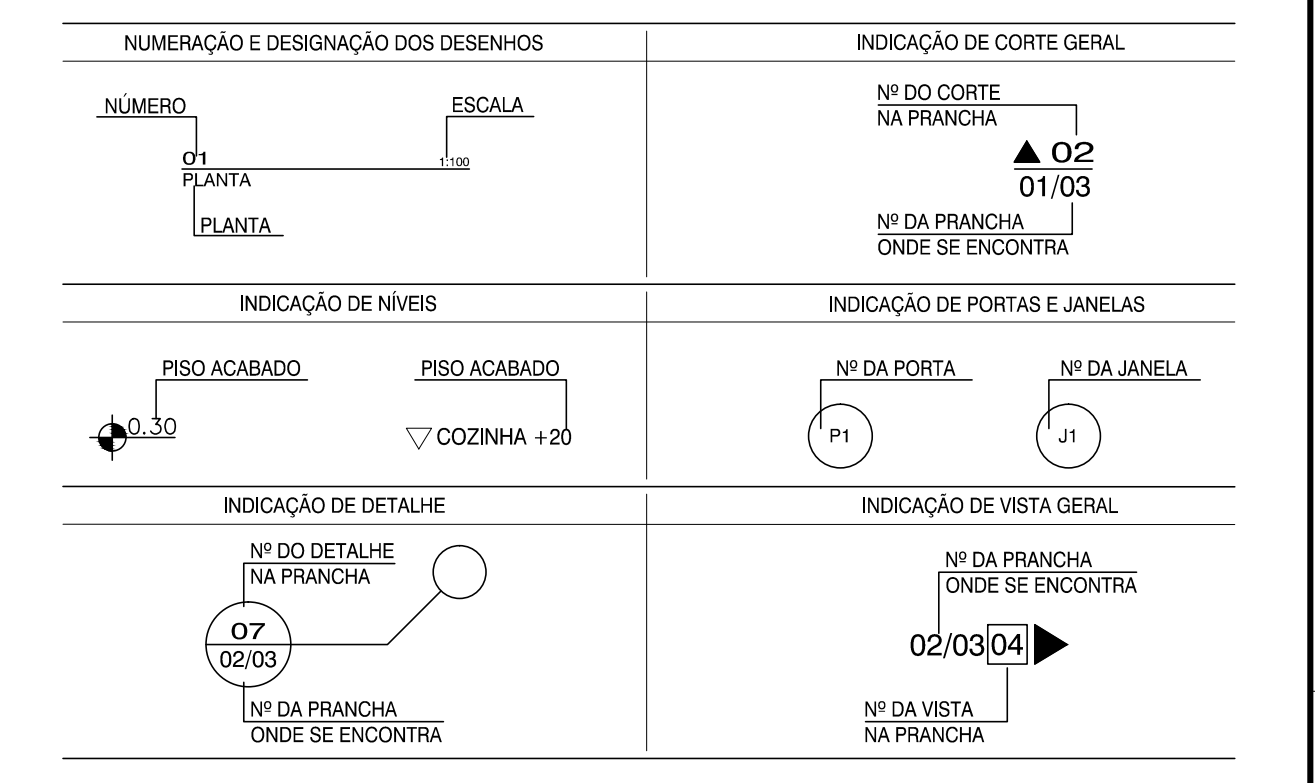

LEGENDA

TERRENO TESTADA	2.332,38 m ²	29,58 m
BLOCO ÚNICO	UNIDADES POR PAVIMENTO: 08	Nº DE PAVIMENTOS: (TERREO + 04)
		TOTAL DE UNIDADES: 40

- LEGENDA
- ASFALTO
 - ASFALTO COM PINTURA EM TINTA PARA PISO COR: TERRACOTA
 - PISO TÁTIL DE ALERTA COR: AMARELO
 - PISO TÁTIL DIRECIONAL COR: AMARELO
 - PAISAGISMO
 - VAGA PARA CARRO (420 x 200cm)
 - VEGETAÇÃO

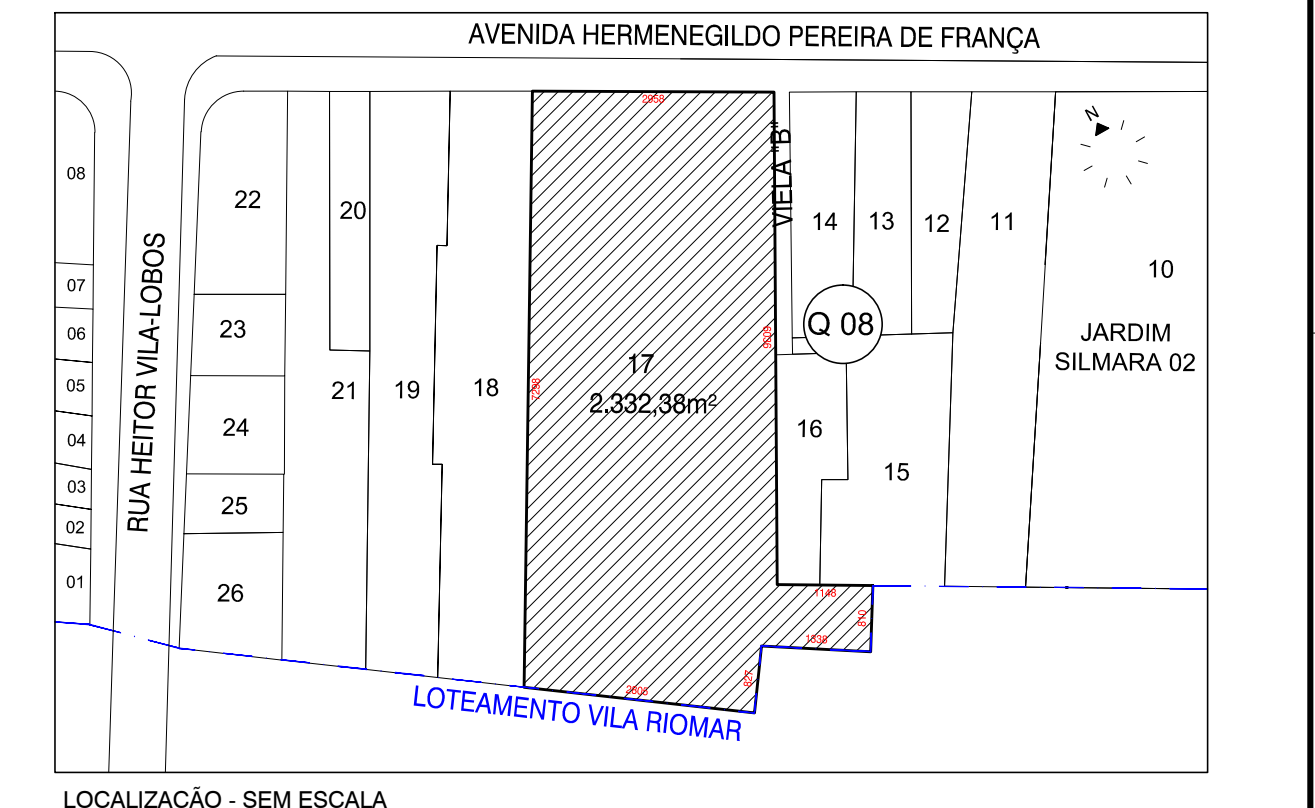

Nº	DATA	REVISÃO	EXECUTADO POR	APROVADO POR	DESENHO DE REFERÊNCIA	NÚMERO	NOTAS (BRINQUEDOS DO PLAYGROUND)
							01. As rosas de parafusos salientes acessíveis devem ter acabamentos de proteção, para que não permaneçam cantos afiados.
							02. Porcas, pinos e parafusos devem ser resguardados contra afrouxamento com o uso.
							03. Os componentes não devem ter quaisquer cantos afiados ou agudos, ou protuberâncias em qualquer posição que represente perigo para uma criança.
							04. As superfícies de todas as partes devem ser protegidas por revestimentos ou impregnação superficiais, que não devem conter substâncias capazes de prejudicar a saúde.
							05. As superfícies e cantos acessíveis de madeira devem ter acabamento liso, livre de lascas, rebarbas ou farpas. Deve-se verificar se os mesmos não possuem bordas afiadas e pontas agudas.
							06. As partes de madeira dos playgrounds não devem ser tratadas com preservantes tóxicos, como o pentaclorofenol ou seus sais.
							07. Os brinquedos do playground devem ser separados conforme a faixa etária das crianças.

SEHAB

PROJETOS ESPECIAIS

PREFEITURA DA ESTÂNCIA BALNEÁRIA DE PRAIA GRANDE

TÍTULO: HABITAÇÃO "FAIXA 1" - SILMARA II

ASSUNTO: IMPLANTAÇÃO GERAL

LOCAL: AV. HERMENEGILDO P. DE FRANÇA - QUADRA "08" - LOTE "17" ESMERALDA - PRAIA GRANDE - SP

ESCALA: 1:100 DATA: ABRIL / 2017 PROCESSO: DOC: ARQUIVO

01/03