

O5 ELEVACAO

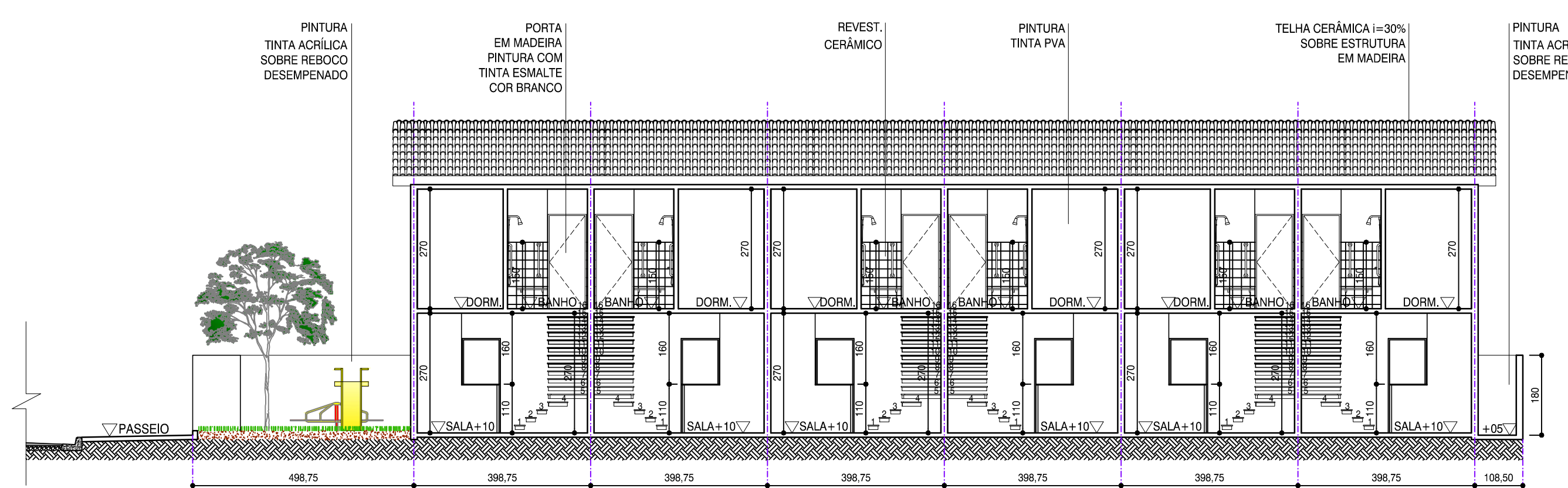

O3 CORTE

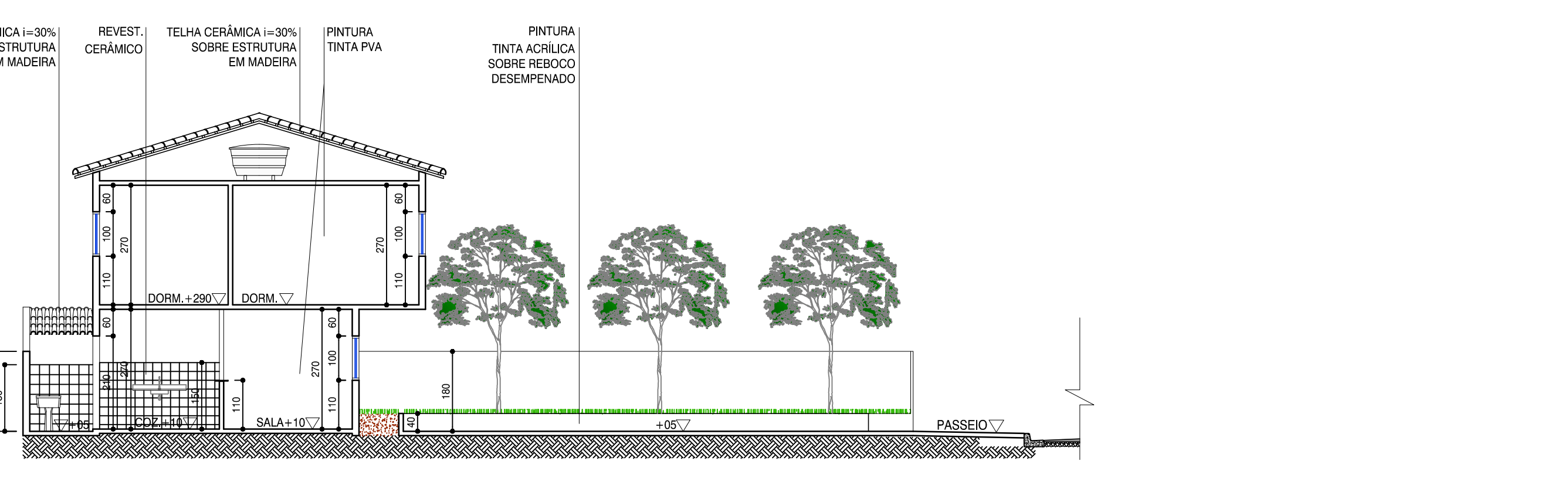

O1 CORTE

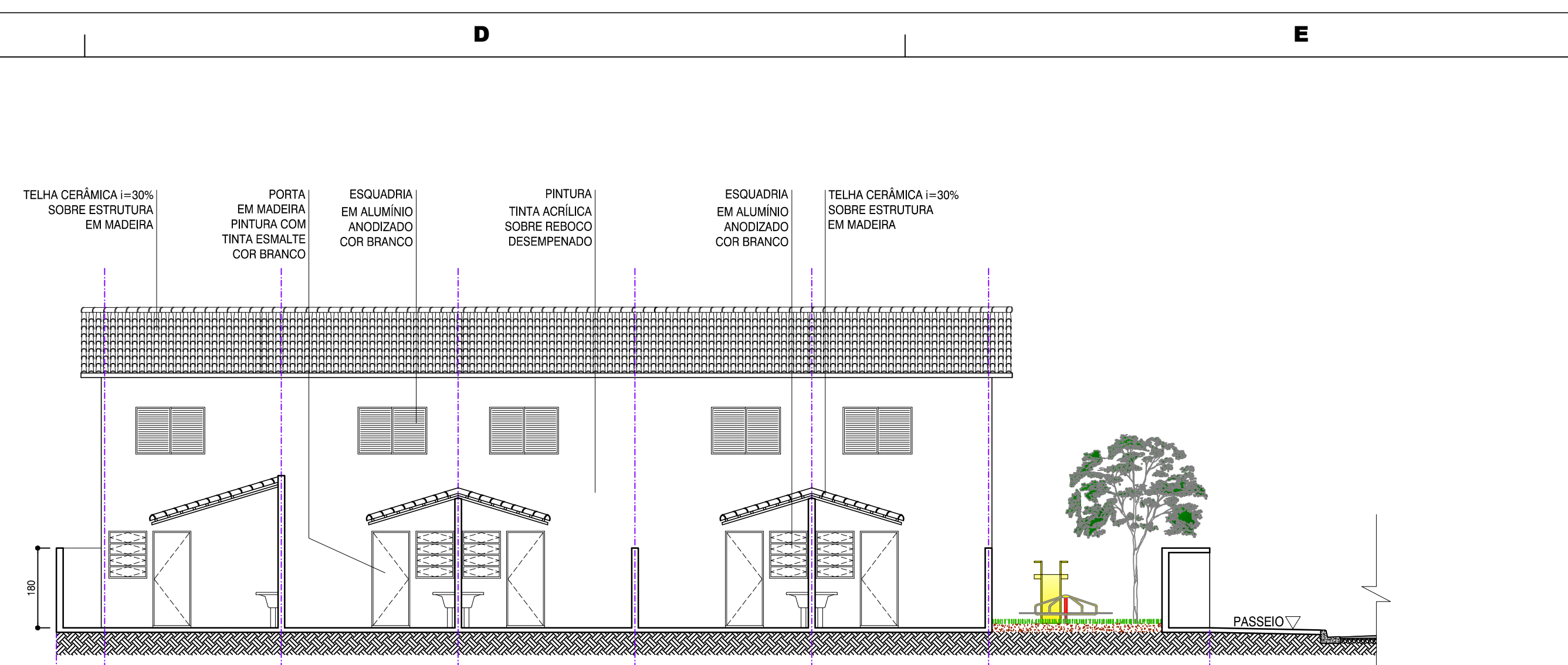

O6 ELEVACAO

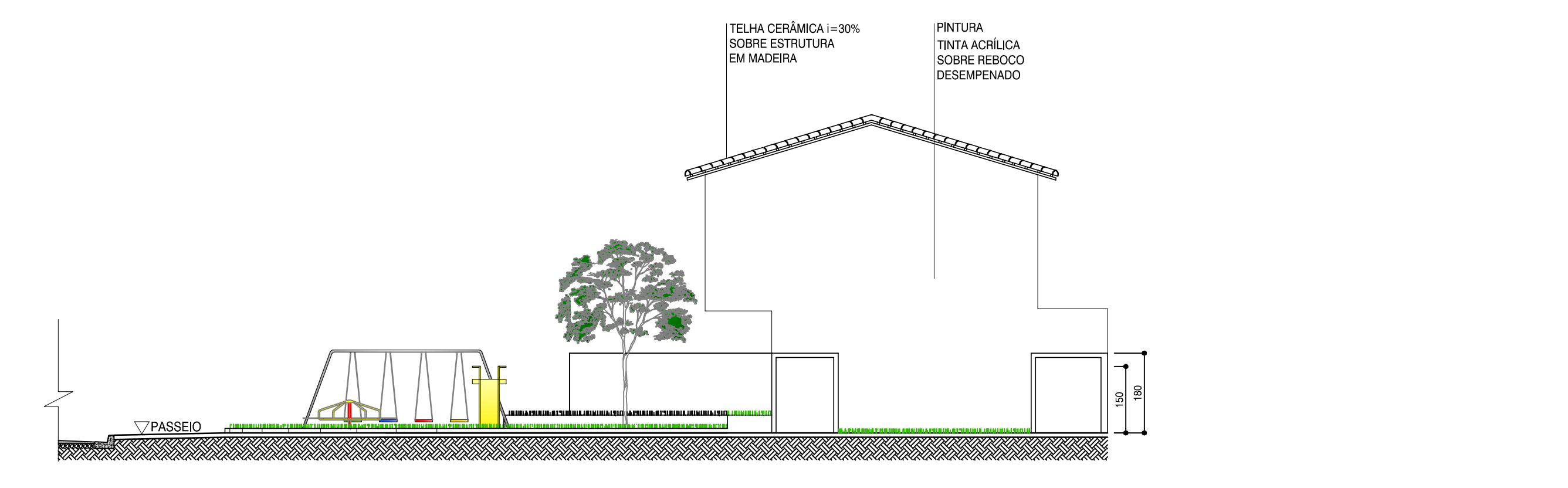

O4 ELEVACAO

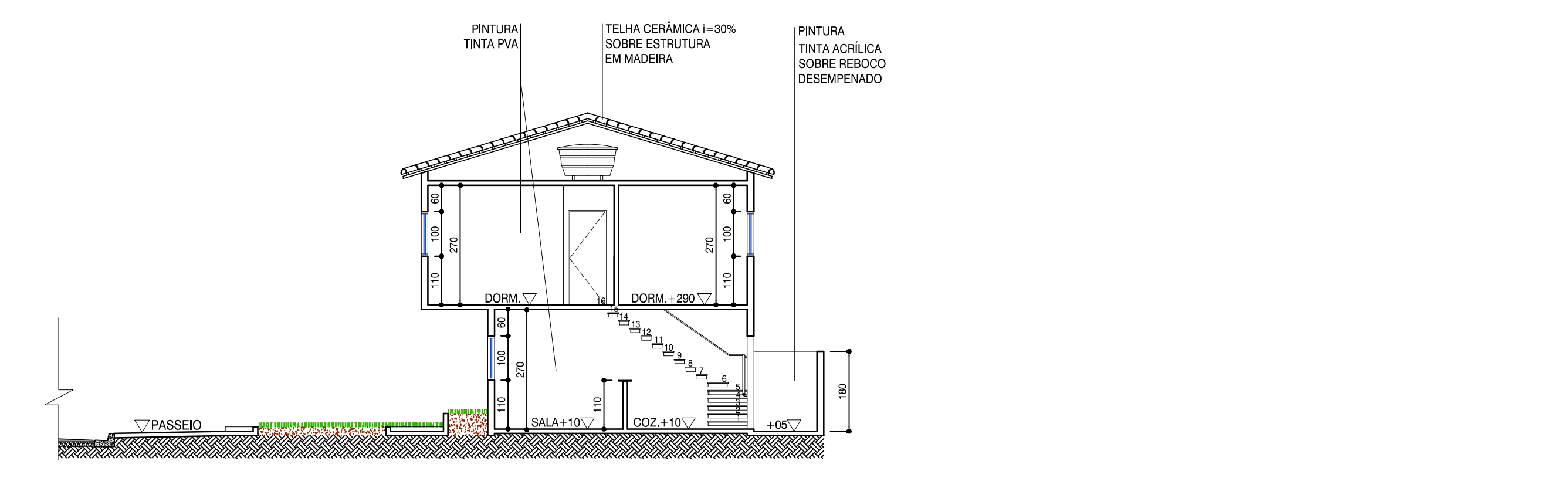

O2 CORTE

QUADRO DE VAZS NAS ALVENARIAS

TIPO	A	B	TIPO	A	B	C
PM1	60	210				

PM - PORTA EM MADEIRA
J - JANELA EM ALUMINIO ANODIZADO COM BRANCO

LEGENDA - FAIXA 1

PROJETO	Descrição
Dormitorio casal	Quantidade mínima de móveis: 1 cama (1,40m x 1,90m), um criado-mudo (0,50m x 0,50m) e um guarda-roupa (1,80m x 0,90m). Criado-mudo entre armários e no guarda-roupa.
Dormitorio duas pessoas	Quantidade mínima de móveis: 2 camas (0,80m x 1,90m), um criado-mudo (0,50m x 0,50m) e um guarda-roupa (1,50m x 0,90m). Criado-mudo entre as camas ou 0,80m. Demais orientações mínimas de 0,50m.
Cocina	Largura mínima de cozinha: 1,80m. Quantidade mínima de móveis: 2,20m x 0,60m; fogão 0,50m x 0,60m; e geladeira (0,70m x 0,70m). Previsto para armário solo para a pia e geladeira.
Sala de estar / recepcao	Largura mínima sala de estar/recepcao: 2,40m. Quantidade mínima de móveis: sofá com número de assentos igual ao número de banheiros, mesa para 4 pessoas e 4 banquetas/mesa TV.
Banheiro	Largura mínima do banheiro: 1,50m. Quantidade mínima de móveis: 1 vaso sanitário com caixa de descarga embutida, 1 ou 2 banheiros para crianças (0,80m x 0,80m) com prateleira para instalação de cantele de apoio e do banco articulada, banheira mínima 1,00m. Alugue a área para torneireta e vaso sanitário e do box.
Área de Serviço	Quantidade mínima: 1 bancada (0,53m x 0,53m) e 1 máquina (0,80m x 0,80m).
Em todos os cômodos	Forquês tipo de distribuição em frente da porta de no mínimo 1,20m. Caso em qualquer momento, não seja de cômodos, o módulo do módulo será dimensionado para instalação de 180º definido pela NBR 9050 (1,20m x 1,00m), área de distribuição.

CARACTERÍSTICAS GERAIS

Item	Descrição
Coberturas	Sobre laje em tela cerâmica, com estrutura de madeira.
Revestimentos	Massa única, gesso (exceto banheiros, cozinhas ou áreas de serviço) ou concreto regularizado para pintura.
Revestimentos externos	Massa única ou concreto regularizado para pintura.
Forro	Alugue com altura de 1,50m em todos os cômodos de banheiros, cozinhas e áreas de serviço.
Forro Área Coberta	Massa única, gesso ou concreto regularizado para pintura.
Portas e Janelas	Portas: madeira em madeira. Banheiros em madeira que possibilite a mudança do sentido de abertura das portas. Não Parafusos.
Banheiros	Caixilhos de alumínio. Vão de 1,20m em cozinhas e 1,20m no box, sendo eventual variação de até 5%.
Pisos	Cerâmica em todos os cômodos, com rodapé e detalhe mínimo de 10mm.

LOÇAS E METAS

Item	Descrição
Lavatório	Louça sem cubra e torneira metálica cromada com acabamento por alvenaria ou cruzeiro. Acabamento de registro de alvenaria ou cruzeiro.
Vaso Sanitário	Louça com caixa de descarga acrílica.
Tanque	Capacidade mínima de 20 litros, de plástico ou metal. PVC, puxador ou manípulo embutido com torneira metálica cromada com acabamento por alvenaria ou cruzeiro. Acabamento de registro com alvenaria ou cruzeiro.
Pia Cozinha	Bancada de 1,20m x 0,60m com caixa de granito ou mármore sintético, torneira metálica cromada. Torneira e acabamento de registro de alvenaria ou cruzeiro.

INSTALAÇÕES ELÉTRICAS / TELEFÔNICAS

Item	Descrição
Número de pontos de iluminação elétrica	2 no sala, 4 na cozinha, 2 área de serviço, 2 em cômodos, 1 banheiro, 1 banheiro e mais uma tomada para tomadas elétricas.
Número de pontos de energia	1 ponto de lâmpada, 1 de campainha, 1 ponto de antena e 1 ponto de internet.
Número de pontos de energia	Previsão de pontos independentes para chuveiro, dimensionado para o padrão usual do mercado local, tomadas e banheiros.
Interfone	Instalar sistema de portão eletrônico.
Carrel	Torneira baixa e 1,40m do piso acabado, 1,40m de altura, 1,40m de comprimento e 1,40m do piso acabado.

RESERVATÓRIO

Item	Descrição
Reservatório	Caixa d'água de 500 litros ou de maior capacidade quando exigido para concessionária local.
Módulo de lixo	Previsão de solução para coleta de lixo, com porta fechada, individual e de resíduo.

INFRAESTRUTURA

Item	Descrição
Pavimentação definitiva.	
Sistema de abastecimento de água.	
Sistema de esgoto sanitário.	
Energia elétrica e iluminação pública.	

QUADRO DE ÁREAS

TIPO	ÁREA DE LANCADAS	TERRENO	ÁREA TOTAL	ÁREA SUPERIOR	ÁREA CONSTRUTIVA
SOMBROS	09	25,82m²	108,29m²	27,27m²	50,99m²
TOTAL	09	3,880,00m²	1.811,29m²	1.587,02m²	3.098,41m²

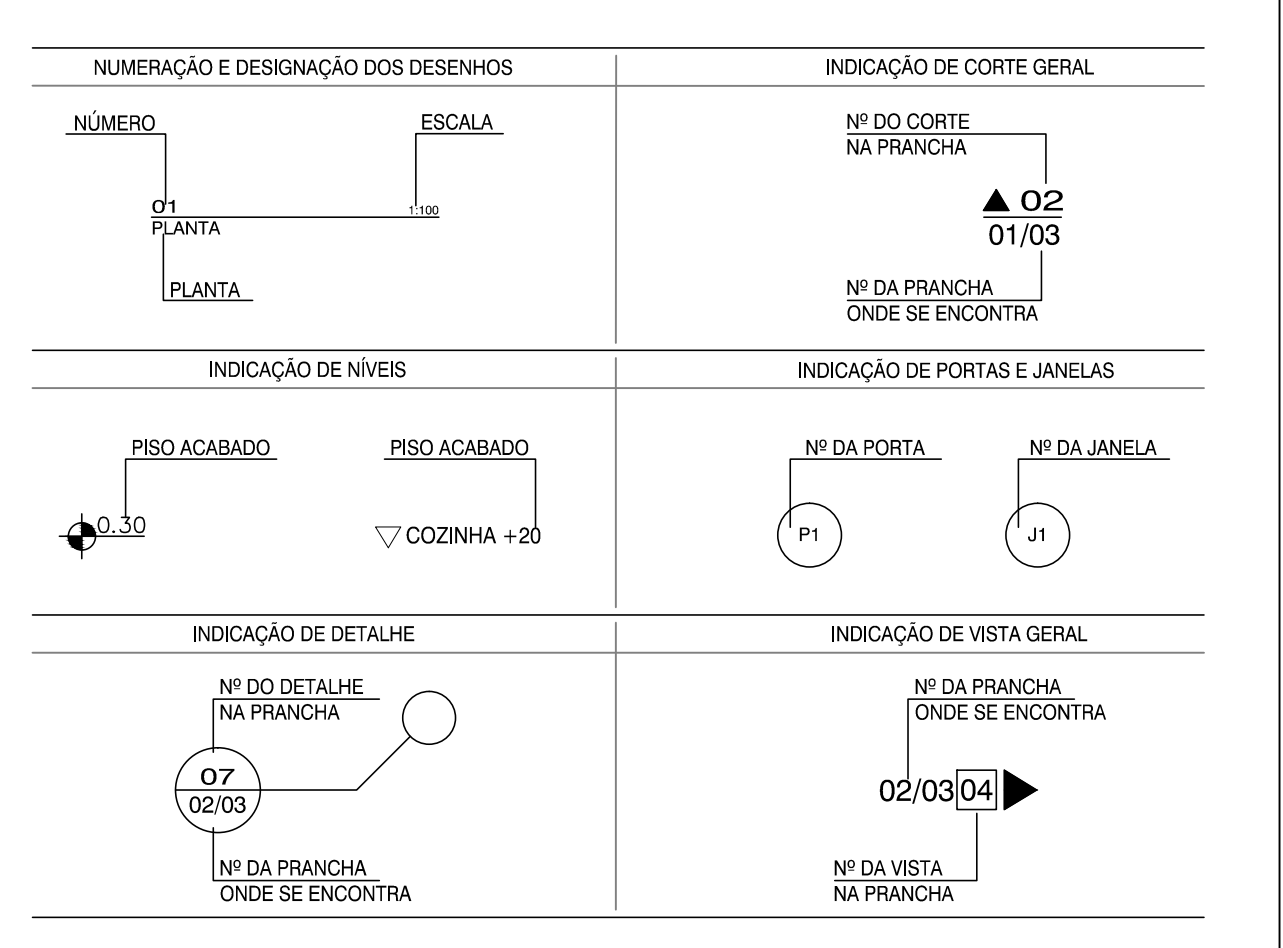

INDICAÇÃO DE CORTE GERAL

INDICAÇÃO DE NÍVEL

INDICAÇÃO DE DETALHE



INDICAÇÃO DE CORTE GERAL

INDICAÇÃO DE NÍVEL

INDICAÇÃO DE DETALHE

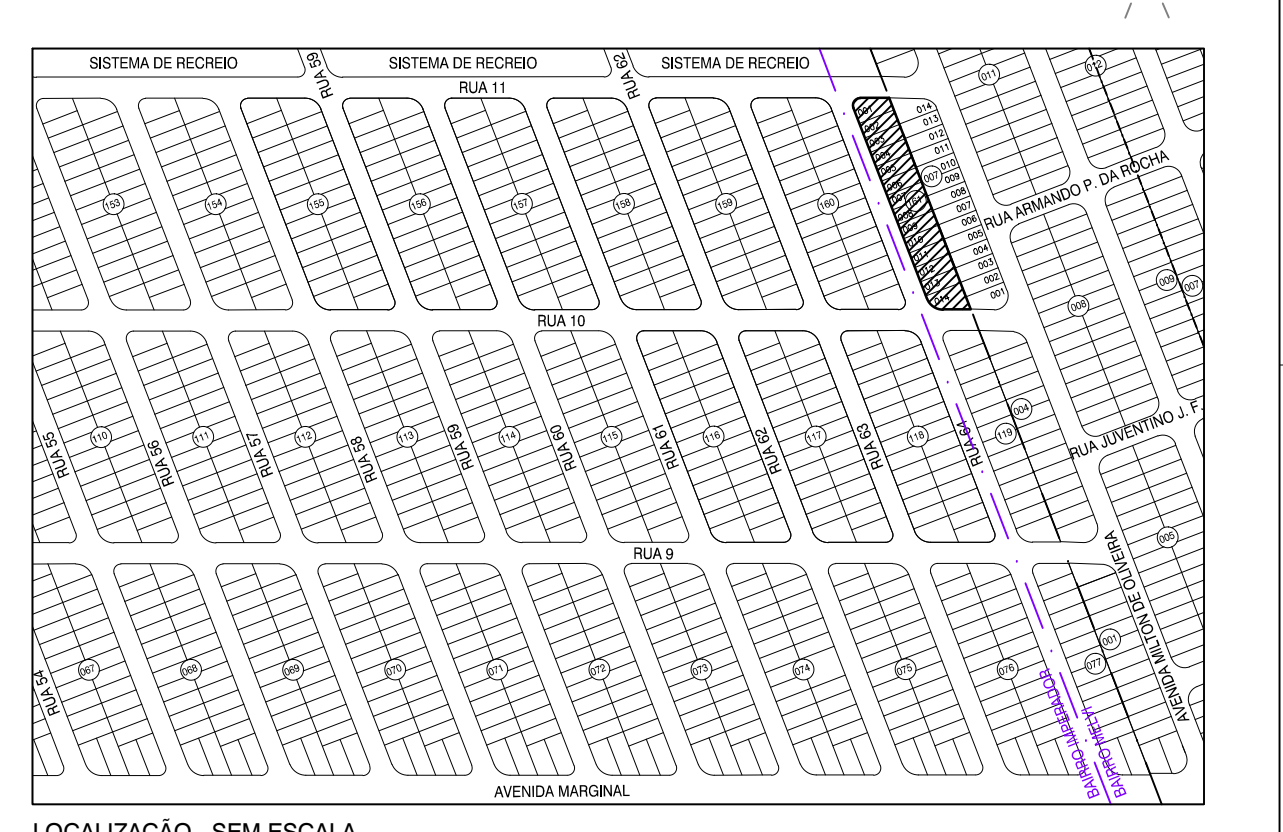

LOCALIZAÇÃO - SEM ESCALA

Nº	DATA	REVISÃO	EXECUTADO POR	APROVADO POR	DESENHO DE REFERÊNCIA	NÚMERO	NOTAS (BRINQUEDOS DO PLAYGROUND)	NOTAS	OBSERVAÇÕES
							01. As riscas de parafusos salientes acessíveis devem ter acabamentos de proteção, para que não permeiem cantos afiados.	01. Dimensões em centímetros, exceto onde indicado.	
							02. Forças, pinos e parafusos devem ser resguardados contra afrouxamento com o uso.	02. As cotas prevalecem sobre o desenho.	
							03. Os componentes não devem ter quaisquer cantos afiados ou agudos, ou protuberâncias em qualquer posição que represente perigo para uma criança.	03. As cotas de piso referem-se ao piso acabado e devem ser considerados os devidos calamentos e inclinações mínimas de acordo com o projeto de drenagem e escoamento superficial das águas.	
							04. As superfícies de todas as partes devem ser protegidas por revestimentos ou impregnação superficiais, que não devem conter substâncias capazes de produzir a saúde.		
							05. As superfícies e cantos acessíveis de madeira devem ter acabamento liso, livre de lascas, rebarbas ou farpas. Deve-se verificar se os mesmos não possuem bordas afiadas e pontas agudas.		
							06. As partes de madeira dos playgrounds não devem ser tratadas com preservantes tóxicos, como o pentacloreto de bifenil ou seus sais.		
							07. Os brinquedos do playground devem ser separados conforme a faixa etária das crianças.		

PROJETOS ESPECIAIS

HABITAÇÃO FAIXA 1 - JARDIM IMPERADOR

SOBRADOS (CORTES - ELEVACOES)

QUADRA 1611 - JARDIM IMPERADOR BAIRRO MELVI - PRAIA GRANDE - SP

ESCALA: 1:100 DATA: OUTUBRO / 2013 PROCESSO: DOC: PROJETO REC: 0

7/8