

Planta Reduzida

Faixa Sanitária (Projetada)	Largura (m)	Extensão (m)
Solemar	15,00	2.150,00
Paizinho	15,00	900,00
Flórida	15,00	1.770,00
Princesa	15,00	1.350,00
Real	15,00	1.400,00
Imperador IV	15,00	800,00
Imperador III	20,00	1.650,00
Imperador II	15,00	800,00
Imperador I	20,00	1.150,00
Imperador I	15,00	2.500,00
Imperador I	15,00	1.700,00
Miami Paulista	14,00	1.590,00
Miami Paulista	20,00	460,00
Américas	14,00	1.400,00
Américas	20,00	740,00
Cruzeiro do Sul	14,00	1.570,00
Cruzeiro do Sul	25,00	1.100,00
Japurá	25,00	1.700,00
Industrial Yolanda	25,00	1.850,00
Industrial II	25,00	1.600,00
Industrial III	15,00	1.000,00

LEGENDA:

VIAS:

- RODOVIA
- VIA DE TRÂNSITO RÁPIDO (EXISTENTE)
- VIA DE TRÂNSITO RÁPIDO (PROJETADA)
- VIA ARTERIAL DE 1ª CATEGORIA
- VIA ARTERIAL DE 2ª CATEGORIA (EXISTENTE)
- VIA ARTERIAL DE 2ª CATEGORIA (PROJETADA)
- VIA DE INTERESSE TURÍSTICO (EXISTENTE)
- VIA DE INTERESSE TURÍSTICO (PROJETADA)
- VIA COLETORA PRINCIPAL (EXISTENTE)
- VIA COLETORA PRINCIPAL (PROJETADA)
- VIA COLETORA SECUNDÁRIA (EXISTENTE)
- VIA COLETORA SECUNDÁRIA (PROJETADA)

- PASSAGENS INFERIORES PARA VEÍCULOS PESADOS
- PASSAGENS INFERIORES PARA VEÍCULOS LEVES
- PASSAGENS INFERIORES PARA VEÍCULOS LEVES (PROJETADA)
- PASSAGENS INFERIORES PARA PEDESTRES
- PASSAGENS INFERIORES PARA PEDESTRES (PROJETADA)

DRENAGEM:

- FAIXA SANITÁRIA PROJETADA

ESCALA GRÁFICA

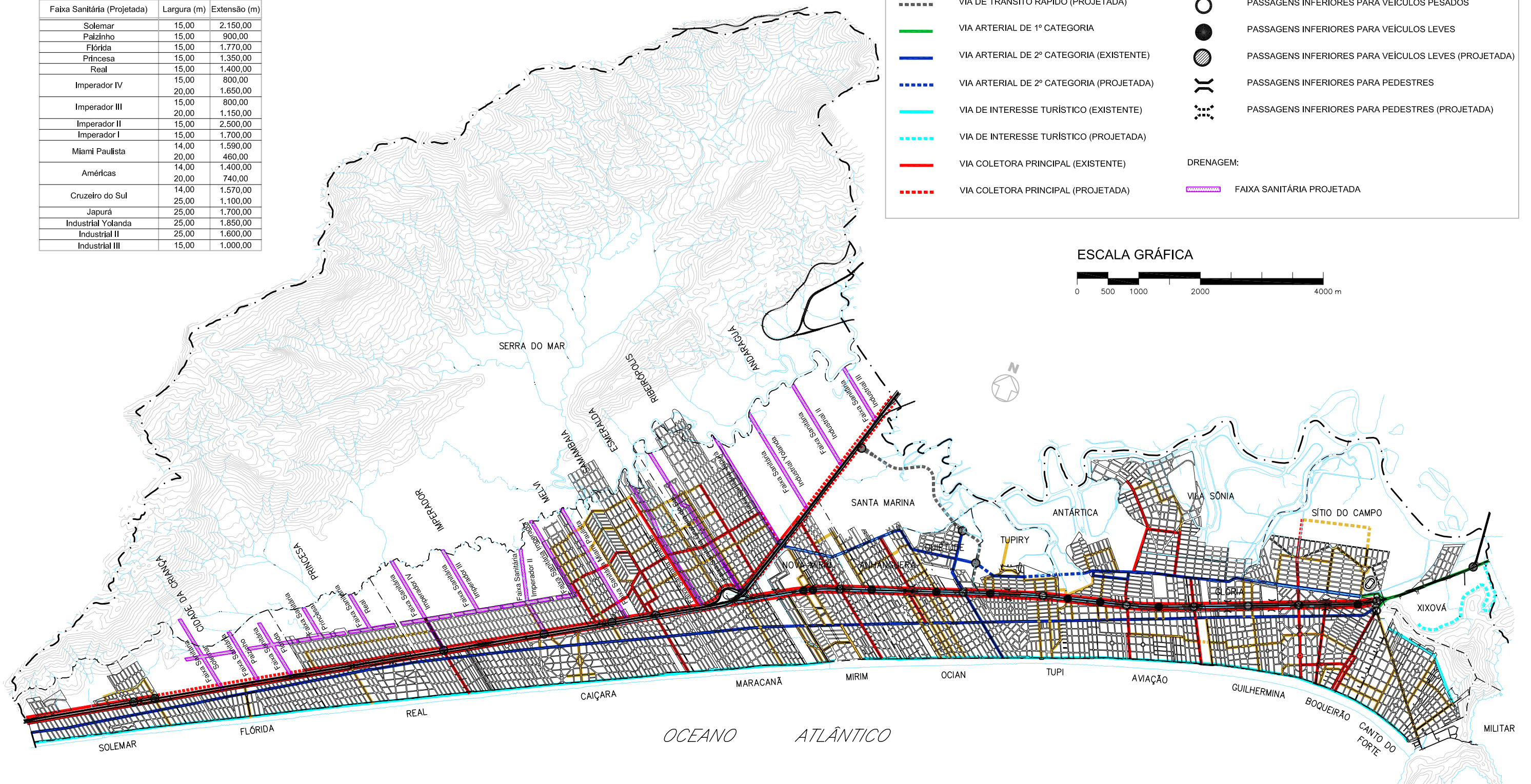

SISTEMA VIÁRIO E DRENAGEM

L.C. Nº 499/07 - ORDENAMENTO DO USO DA OCUPAÇÃO E DO PARCELAMENTO DO SOLO

ELABORAÇÃO: DEPARTAMENTO DE PLANEJAMENTO ESTRATÉGICO E GESTÃO - DIVISÃO DE PLANEJAMENTO URBANO